– für Antonie Rundel (1943-2016) –

B♭ Basskarinette

ABENDMOND

Thiemo Kraas

– Kleines Nachtstück über zwei deutsche Volkslieder –

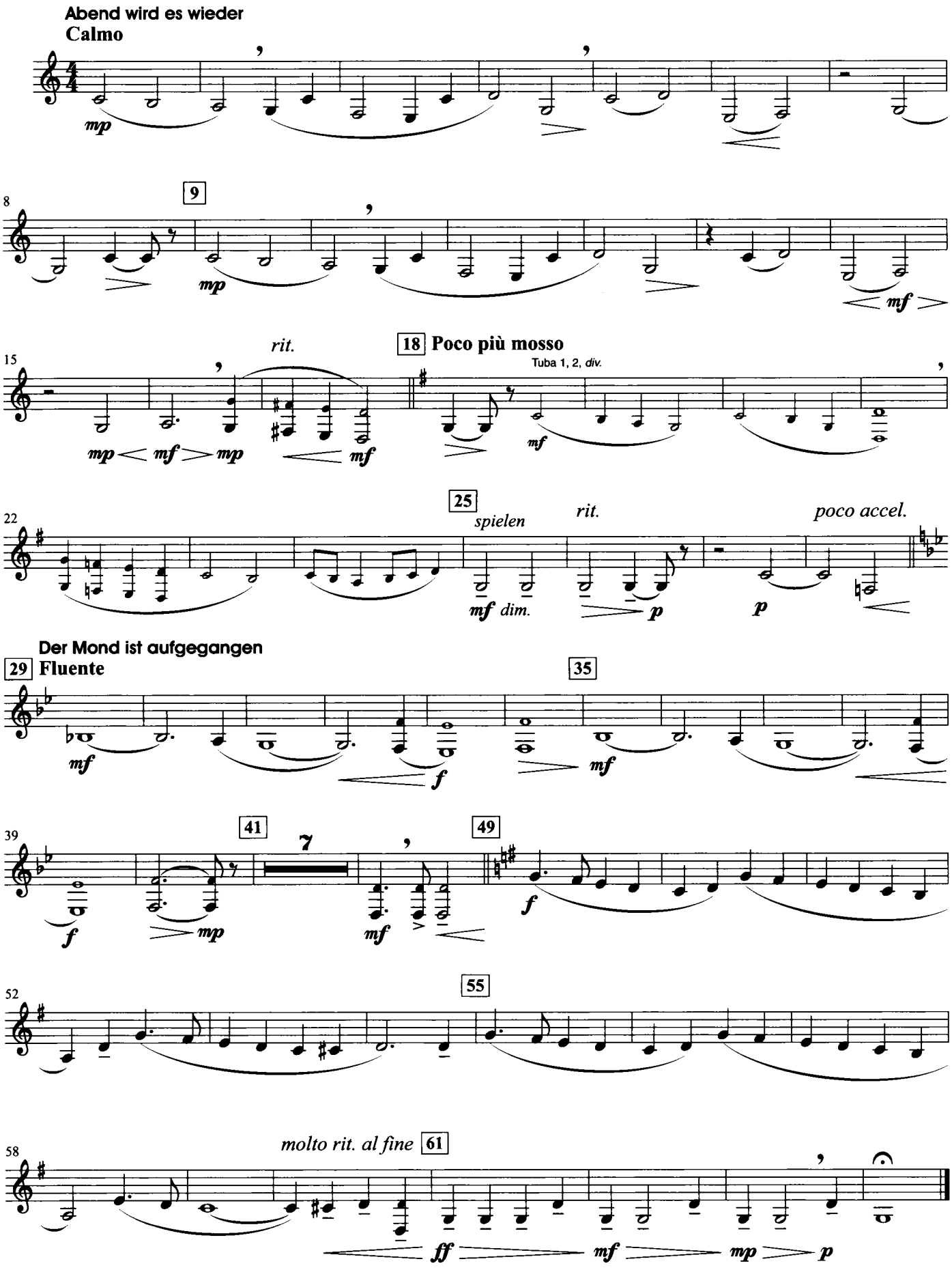

© Copyright 2017 by **RUNDEL** Publications / Musikverlag GmbH · D–88430 Rot an der Rot
International Copyright secured · All rights reserved · Alle Rechte vorbehalten.

www.rundel.de
No. 3442